ФЕДЕРАЛЬНОЕ АГЕНТСТВО КАДАСТРА ОБЪЕКТОВ НЕДВИЖИМОСТИ

ФЕДЕРАЛЬНОЕ ГОСУДАРСТВЕННОЕ

УНИТАРНОЕ ПРЕДПРИЯТИЕ
"РОССИЙСКИЙ ГОСУДАРСТВЕННЫЙ ЦЕНТР
ИНВЕНТАРИЗАЦИИ И УЧЕТА
ОБЪЕКТОВ НЕДВИЖИМОСТИ - ФЕДЕРАЛЬНОЕ БЮРО ТЕХНИЧЕСКОЙ ИНВЕНТАРИЗАЦИИ"
(ФГУП "Ростехинвентаризация- Федеральное БТИ")
Филиал по Усть-Ордынскому Бурятскому автономному округу

ТЕХНИЧЕСКИЙ ПАСПОРТ

На здание *Поликлиника*
(назначение нежилого помещения)

Усть-Ордынский Бурятский автономный округ

Район *Эхирит-Булагатский*

город (поселок) *Усть-Ордынский*

улица (пер.) *Кирова, № 41*

Инвентарный номер	25:100:001:00284003724					
Номер в реестре учета	191107:25:100:001:00284003724					
Кадастровый номер	~~85:06:000000:0000.25.100.001.00284003724~~					
	А	Б	В	Г	Д	Е

85:06:130111:304:25:100:001:00284003724

Исправленному верить: Н.В. Ветлугаев

Паспорт составлен по состоянию на **19 ноября** **200 7 г.**
Дата обследования объекта

Паспорт выдан: **19 ноября** **200 7 г.**

Директор филиала: **Т. Ю. Галушко**

Филиал ФГУП «Ростехинвентаризация - Федеральное БТИ» по Усть-Ордынскому Бурятскому автономному округу

Иркутский филиал ФГУП «Ростехинвентаризация - Федеральное БТИ» Усть-Ордынское Бурятское отделение

I. Регистрация права собственности
(реестровый № 823/3) **Фонд** не жилой

Дата записи	Полное наименование учреждения, предприятия или организации	Документы, устанавливающие право собственности, с указанием кем, когда и за каким номером выданы	Долевое участие при общей собственности	Подпись лица, свидетельствующего о правильности записи
1991 02	ГУЗ	Выписка из реестра	полная	
	„окружная	объектов недвижимости		
	больница"	находящаяся в собственности		
		У-ОБЮ на 01.01.2004г		

II. Экспликация земельного участка _____ **кв. м.**

Площадь участка			Незастроенная площадь					
по документам	фактически	застроенная	замощенная	озелененная	прочая			
		1060,43						

III. Благоустройство здания 1451,69 **кв. м.**

водопровод	канализация	Отопление: от ТЭЦ	Отопление: от групповой квартальной котельной	Отопление: от собственной котельной	Отопление: от АГБ	Отопление: печное	Отопление:	Централизованное горячее водоснабжение	Ванны: с централиз-ым горячим водоснабжением	Ванны: с газовыми колонками	Ванны: с дровяными колонками	Газоснабж.: централизованное	Газоснабж.: жидким газом	Электроснабжение	Лифты шт.: пассажирские	Лифты шт.: грузовые			

Назначение Поликлиника **IV. Общие сведения**

Использование Поликлиника

Количество мест (мощность)

а)

б)

в)

г)

V. Исчисления площадей и объемов здания и его частей (подвалов, пристроек и т.п.)

Литера по плану	Наименование здания и его частей	Формулы для подсчета площадей по наружному объему	Площадь (м. куб.)	Высота (м.)	Объем (м. куб
1	2	3	4	5	6
А	Поликлиника	58,9 x 14,1	830,5	7,2	5980
		6,24 x 6,1 / 2	19,03	2,95	56
	Навес	1,7 x 3,0	5,1		
	Пристрой	10,5 x 19,60	205,80	3,95	813

ЭКСПЛИКАЦИЯ

внутренних обмеров и подсчетов площадей помещений строения литер А

по ул. (пер., площ.) _____ дом № _____ город _____ район _____ квартал № _____

Этажность начиная с подв. и конч. мезон	№№ квартир или помещений	№№ комн., кухонь, коридор. и проч.	Назнач. част. помещен.: жил. комната, магазин, контора, кухня, коридор, ванная и пр.	Фактическое использование помещения	Формулы для подсчетов площадей	Фактическое использование площадей											Внутр. высота пом. от пола до потолка
						общая полезная	в том числе:										
							жилая	учрежденческая (контор.)	учебная	культурно-просвет.	лечебно-санитарн.	торгово-складочн.	коммун. бытовая	производственная	прочая	служебн.	
1	2	3	4	5	6	7	8	9	10	11	12	13	14	15	16	17	18
I		1	кабинет	— " —	2,92 × 3,24	9,46											
		2	— " —	— " —	2,76 × 3,23	8,91											
		3	— " —	— " —	2,78 × 3,26	9,06											
		4	— " —	— " —	2,87 × 3,24	9,3											
		5	— " —	— " —	2,83 × 5,68	16,07											
		6	— " —	— " —	2,84 × 5,72	16,24											
		7	— " —	— " —	2,9 × 5,75	16,68											
		8	— " —	— "	2,83 × 2,24	6,34											
		9	коридор	коридор	12,13 × 3,48 + 2,77 × 3,55	52,04											
		10	комната	— " —	1,28 × 4,15	5,31											
		11	— " —	— " —	4,1 × 1,25	5,13											
		12	кабинет	— " —	2,82 × 4,75	13,40											
		13	— " —	— " —	2,88 × 4,85	13,97											
		14	— " —	— " —	4,87 × 2,8	13,64											
		15	— " —	— " —	4,85 × 2,72	13,19											
		16	— " —	— " —	2,7 × 4,8	12,96											

1	2	3	4	5	6	7	8	9	10	11	12	13	14	15	16	17	18
		17		коридор	2,8 x 4,64	12,99											
		18			2,73 x 4,7	12,83											
		19	лест. пролет		2,5 x 6,0	15											
		20	кабинет	— " —	2,77 x 6,05	16,76											
		21	— " —	— " —	2,5 x 6,24	15,60											
		22	— " —	— " —	3,04 x 6,22	18,91											
		23	— " —	— " —	3,0 x 6,0	18											
		24	— " —	— " —	2,55 x 3,07	7,83											
		25	— " —	— " —	2,55 x 2,5	6,38											
		26	— " —	— " —	2,35 x 1,77	4,16											
		27	— " —	— " —	6,13 x ~~5,72+1~~ 3,7 x 2,82	45,49											
		27а	коридор	коридор	1,53 x 5,8 + 1,935 x 1,77	43,12											
		28	коридор		5,75 x ~~4,83~~ + 3,82 x 2,72 + $\frac{1 \times 0,5}{2}$	37,41											
		29	— " —	— " —	3,75 x 3,0 − $\frac{1 \times 0,8}{2}$	10,85											
		30	лест. пролет		4,37 x 1,3	5,68											
		30а	комната		4,31 x 4,37	18,83											
		31	кабинет		2,85 x 6,35	18,10											
		32	— " —		2,82 x 3,4	9,59											
		33	— " —		2,89 x 2,95 + 1,0 x 0,8	9,33											
		34	— " —		2,8 x 5,8	16,24											
		35	— " —		2,85 x 1,75	4,99											
		36	— " —		3,9 x 2,8	10,92											
		37	— " —		1,84 x 2,06	3,79											
		38	— " —		3,43 x 5,75 − 2,16 x 1,94	15,53											
		39	— " —		2,76 x 3,44	9,49											
		40	— " —		3,44 x 2,70	9,29											
		[illegible]	— " —		0,8 x 4,05	3,24											

ЭКСПЛИКАЦИЯ

внутренних обмеров и подсчетов площадей помещений строения

по ул. (пер., пл.)

		40	-"-		3,44 x 2,40	8,25											
		41	-"-		0,8 x 4,05	3,24											

ЭКСПЛИКАЦИЯ

внутренних обмеров и подсчетов площадей помещений строения литер А

по ул. (пер., площ.) _____ дом № _____ город _____ район _____ квартал № _____

Этажность начиная с подв. и конч. мезон	№№ квартир или помещений	№№ комн., кухонь, коридор. и проч.	Назнач. част. помещен.: жил. комната, магазин, контора, кухня, коридор, ванная и пр.	Фактическое использование помещения	Формулы для подсчетов площадей	Фактическое использование площадей											Внутр. высота пом. от пола до потолка
						общая полезная	в том числе:										
							жилая	учрежденческая (контор.)	учебная	культурно-просвет.	лечебно-санитарн.	торгово-складочн.	коммун. бытовая	производственная	прочая	служебн.	
1	2	3	4	5	6	7	8	9	10	11	12	13	14	15	16	17	18
		42	коридор	коридор	5,8 x 2,48 + 1,64 x 2,76	18,84											
					+4,05 x 1,53 + 2,47 x 17,45	49,30											
		43	кабинет		2,9 x 2,0	5,8											
		44	-"-	-"-	2,02 x 2,9	5,86											
		45	-"-	-"-	6,05 x 3,88 - 0,32 x 0,68 -	23,25											
					- 0,15 x 1,97	22,95											
		46	-"-		2,37 x 2,33	5,52											
		47	-"-		0,86 x 0,85	0,73											
		48	-"-		1,05 x 0,85	0,89											
		49	-"-		6,33 x 5,8	36,71											
		50	-"-		3,4 x 2,7	9,18											
		51	-"-		2,77 x 2,7	7,48											
		52	-"-		6,33 x 3,02	19,12											
				Итого	по I этажу	827,68											

ЭКСПЛИКАЦИЯ

внутренних обмеров и подсчетов площадей помещений строения литер А

по ул. (пер., площ.) _____ дом № _____ город _____ район _____ квартал № _____

Этажность начиная с подв. и конч. мезон	№№ квартир или помещений	№№ комн., кухонь, коридор. и проч.	Назнач. част. помещен.: жил. комната, магазин, контора, кухня, коридор, ванная и пр.	Фактическое использование помещения	Формулы для подсчетов площадей	Фактическое использование площадей											Внутр. высота пом. от пола до потолка
						общая полезная	в том числе:										
							жилая	учрежденческая (контор.)	учебная	культурно-просвет.	лечебно-санитарн.	торгово-складочн.	коммун. бытовая	производственная	прочая	служебн.	
1	2	3	4	5	6	7	8	9	10	11	12	13	14	15	16	17	18
II		1	кабинет	кабинет	2,78 x 3,08	8,56											
		2	— " —	— " —	2,67 x 3,1	8,28											
		3	— " —	— " —	2,7 x 3,16	8,53											
		4	— " —	— " —	2,71 x 3,07	8,32											
		5	санузел	санузел	1,22 x 3,4	4,15											
		6	— " —	— " —	1,23 x 3,4	4,18											
		7	кабинет	кабинет	3,42 x 2,67	9,13											
		8	— " —	— " —	2,81 x 3,17	8,91											
		9	— " —	— " —	2,66 x 3,17	8,43											
		10	— " —	— " —	3,46 x 2,86	9,90											
		11	— " —	— " —	2,9 x 3,52	10,21											
		12	— " —	— " —	2,81 x 3,43	9,64											
		13	— " —	— " —	2,82 x 3,41	9,62											
		14	~~коп.~~ проект	~~коп~~	5,76 x 3,60	20,74											
		15	кабинет	кабинет	3,42 x 2,85 + 0,65 x 1,09	10,46											
		16	— " —	— " —	2,8 x 3,34	9,35											

1	2	3	4	5	6	7	8	9	10	11	12	13	14	15	16	17	18
		17	кабинет	кабинет	2,63 x 3,24	8,52											
		18	— " —	— " —	2,82 x 3,24	9,14											
		19	— " —	— " —	2,15 x 2,7	5,81											
		20	— " —	— " —	3,12 x 2,7	8,42											
		21	— " —	— " —	2,7 x 5,5	14,85											
		22	— " —	— " —	2,73 x 5,83	15,92											
		23	— " —	— " —	5,86 x 2,69	15,76											
		24	лестн. пролет		2,52 x 6,0	15,12											
		25	кабинет	кабинет	2,8 x 5,9 ~~+ 2,02 x 1,25~~	16,52											
		26	— " —	— " —	2,02 x 1,25	2,53											
		27	— " —	— " —	2,7 x 5,87	15,85											
		28	— " —	— " —	2,73 x 5,92	16,16											
		29	— " —	— " —	2,8 x 5,9	16,52											
		30	— " —	— " —	2,67 x 5,97	15,94											
		31	— " —	— " —	2,82 x 5,95	16,78											
		32	— " —	— " —	2,62 x 5,9	15,46											
		33	— " —	— " —	2,78 x 6,1	16,96											
		34	— " —	— " —	2,61 x 6,13	16,0											
		35	— " —	— " —	2,89 x 5,95	17,20											
		36	— " —	— " —	1,41 x 1,77	2,50											
		37	— " —	— " —	5,87 x 2,68	15,73											
		38	— " —	— " —	5,8 x 2,72	15,78											
		39	— " —	— " —	5,8 x 2,73	15,83											
		40	коридор	коридор	50,75 x 2,90	147,18											
		41	— " —	— " —	6,27 x 3,05	19,12											
			Итого по II этажу			624,01											
			[illegible]		[illegible]	1451,69											

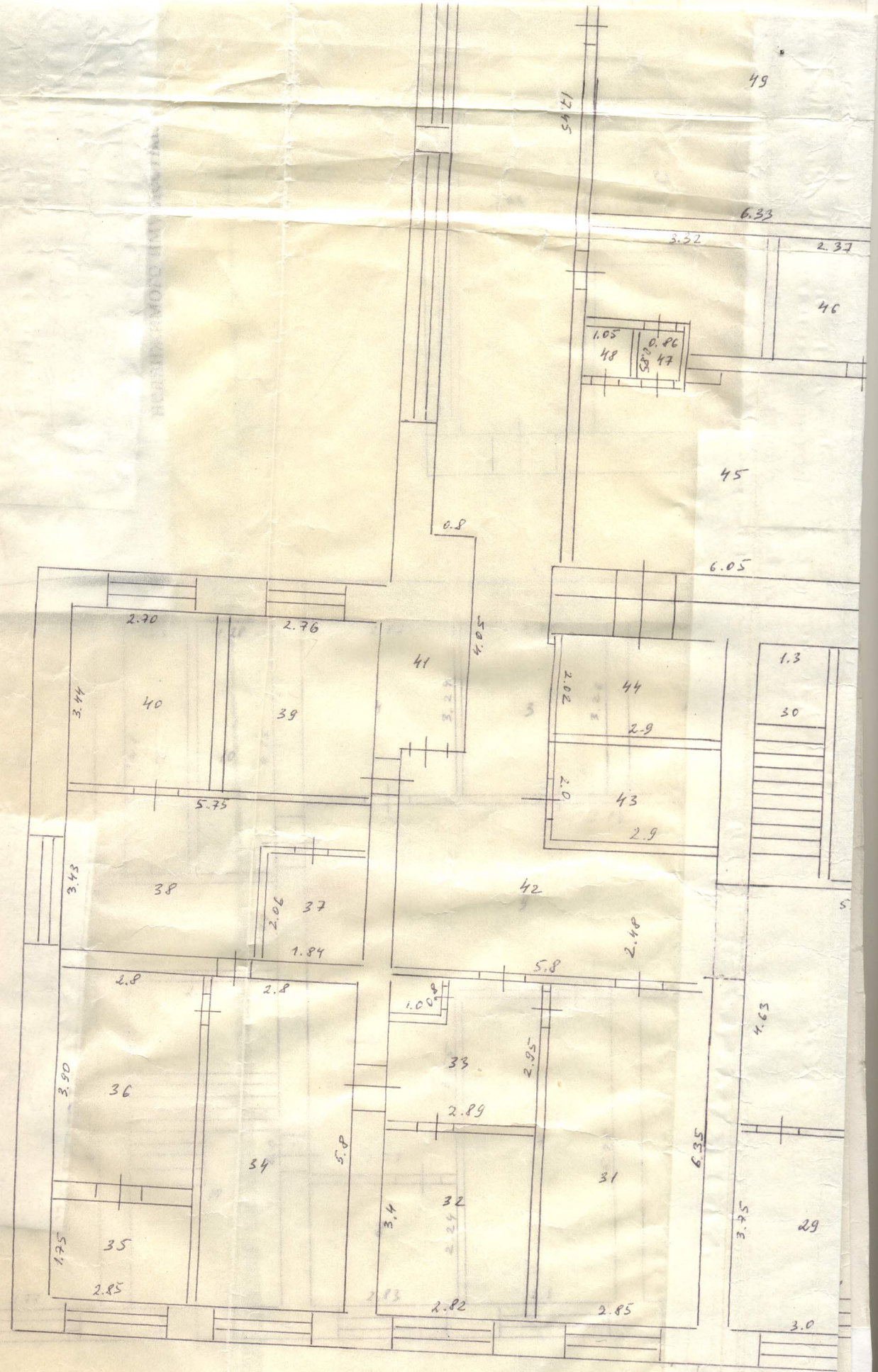

624,61
1457,69

Чертеж по II этажу
Всего чертежей 3 экземпляра

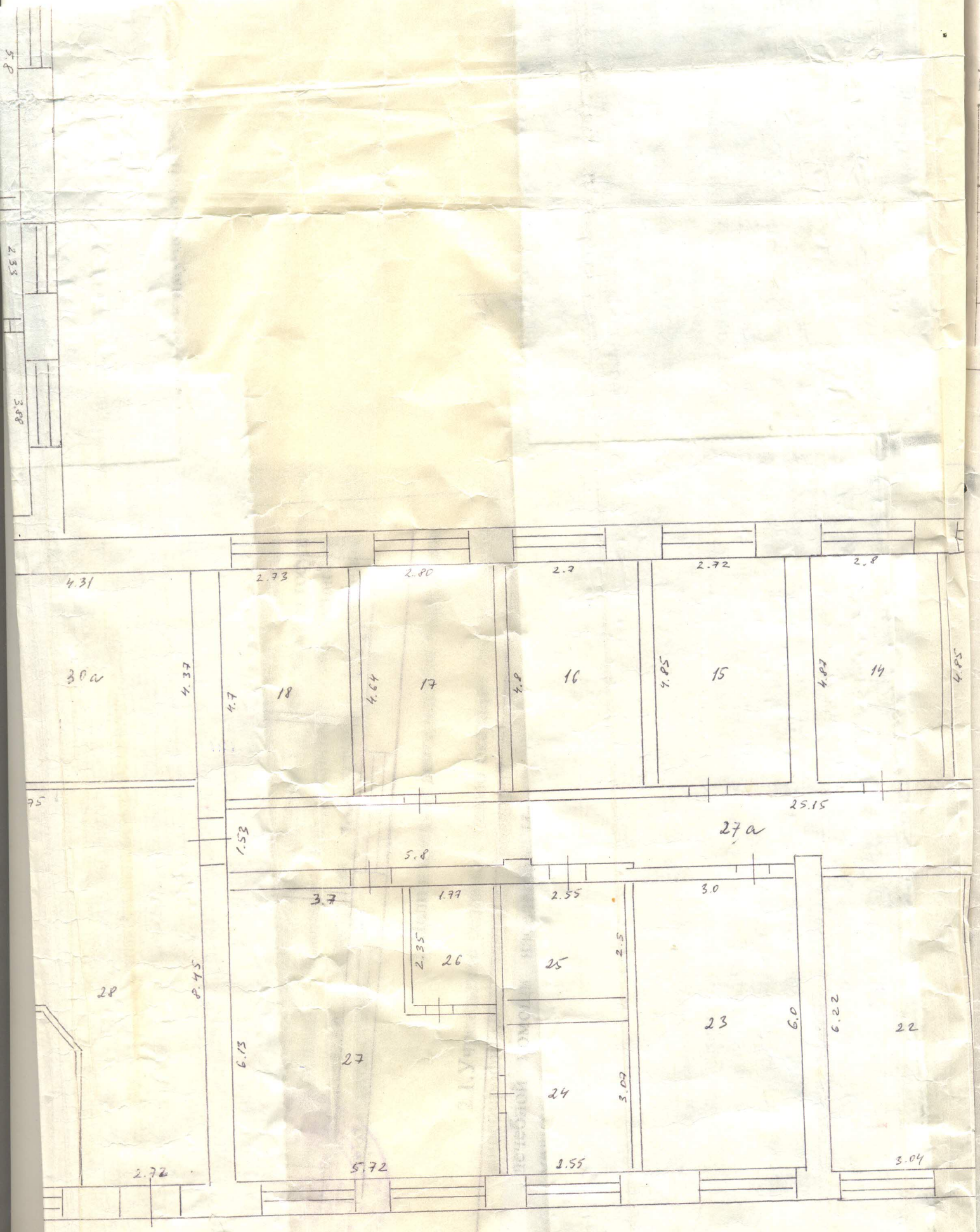

Литера
Группа

№№ п-п	Н ко
1	
1	ф
	а

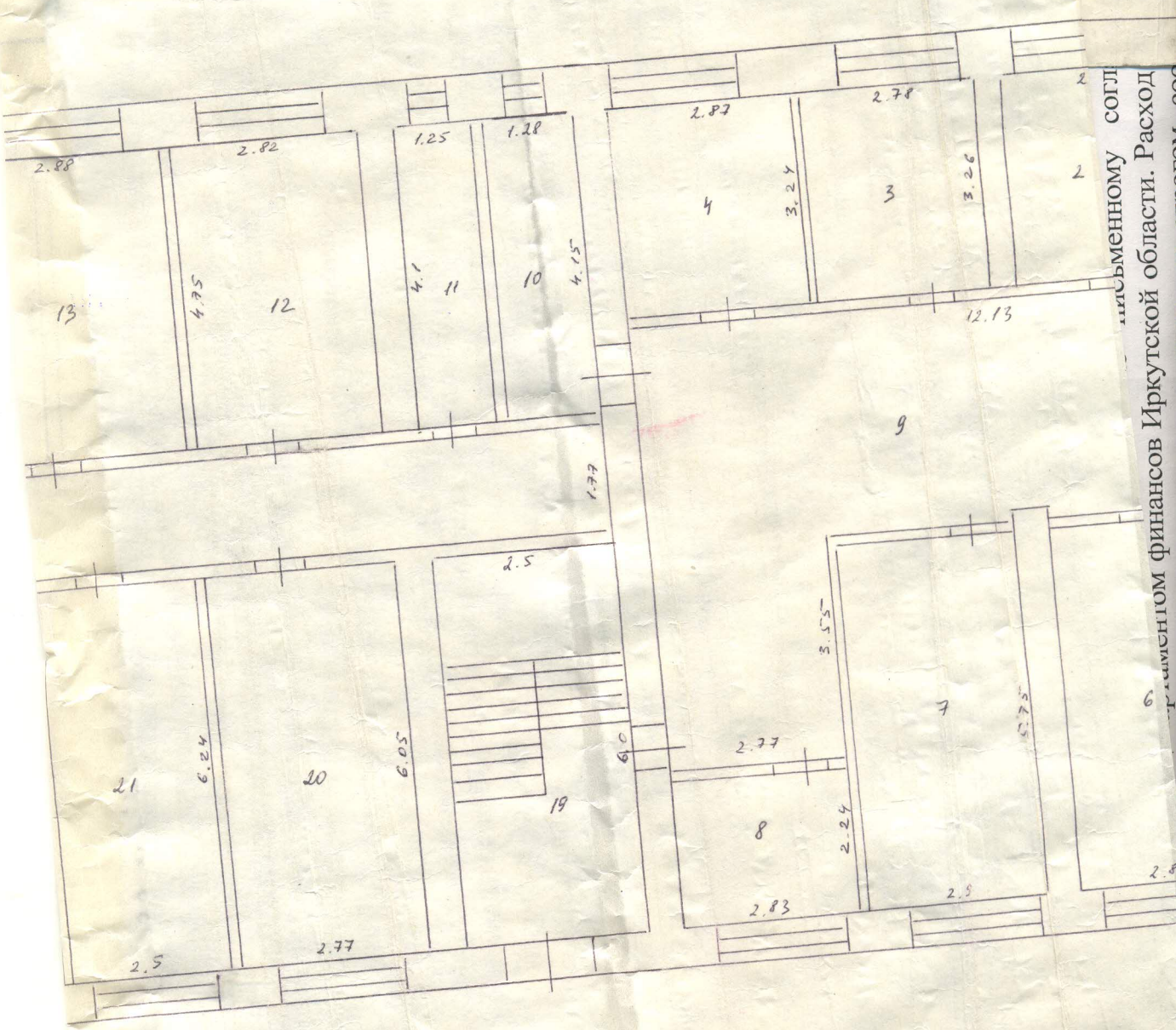

...ьменному согл...

...ментом финансов Иркутской области. Расход...

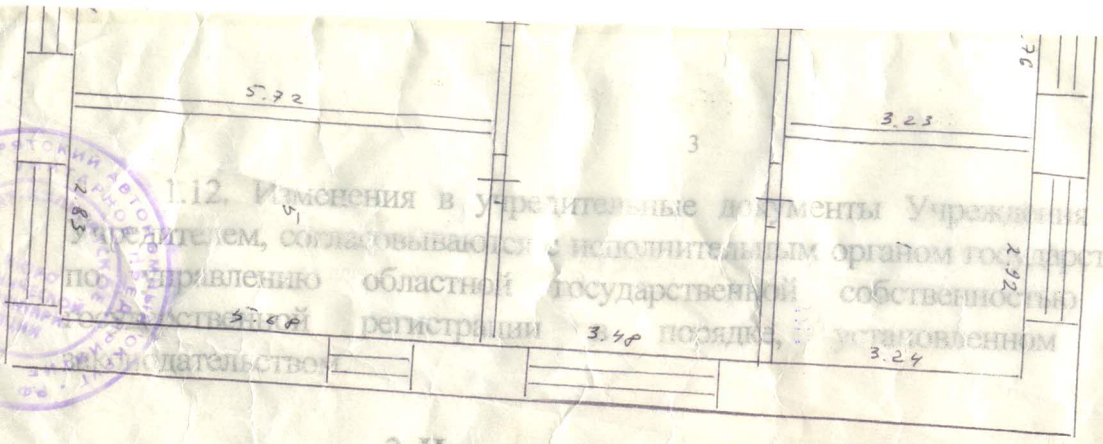

1.12. Изменения в учредительные документы Учреждения утв
Учредителем, согласовываются с исполнительным органом государствен
по управлению областной государственной собственностью и
государственной регистрации в порядке, установленном дей
законодательством.

2. Цели и предмет деятельности Учреждения

2.1.Учреждение создано с целью оказания высококвалифицир
многопрофильной специализированной консультативно-диагностич
лечебной помощи населению Иркутской области, оказания п
медико-санитарной помощи в амбулаторных и стационарных ус

2.2. [illegible]
соответствии с законодательством Российской Федерации и Иркутской
требуется специальное разрешение – лицензия, возникает у Учреж
момента ее получения и прекращается по истечении срока ее действия, е
не установлено законодательством Российской Федерации и Иркутской о

3. Имущество Учреждения

3.1. Имущество Учреждения является собственностью Иркутской
закреплено за ним на праве оперативного управления.

Основные средства по состоянию на 01.01.2008 г. с
108 536 509,76тыс. рублей (сто восемь миллионов пятьсот тридцать ше
пятьсот девять рублей 76 копеек).

3.2. Учреждение владеет и пользуется закрепленным за ним
оперативного управления областным имуществом в соотве
законодательством Российской Федерации и Иркутской области.

3.3. Учреждение не вправе отчуждать, сдавать в аренду или иным
распоряжаться закрепленным за ним имуществом и имуществом, прио

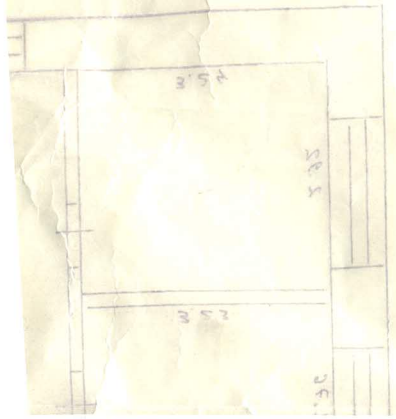

окументы Учреждения утве
ьным органом государствен
ной собственностью и
ке, установленном дей

льности Учреждения

зания высококвалифицир
онсультативно-диагности
й области, оказания п
ных и стационарных ус

Федерации и Иркутской
зия, возникает у Учреж
ении срока ее действия, е
Федерации и Иркутской с

реждения

ственностью Иркутской
ения.

и пользуется закрепленным за ним
частным имуществом в соотве
дерации и Иркутской области.
отчуждать, сдавать в аренду или иным
им имуществом и имуществом, прио
по смете.
права оперативного управления и

мущество;

праве самостоятельно привлекать
тельства, принимать на себя обязатель

ивает счета по письменному согл
финансов Иркутской области. Расход
ств осуществляется в строгом соо
лах установленных лимитов финансир
, полученные Учреждением, расх
ов и расходов, утвержденной Учредит

План М=1:100

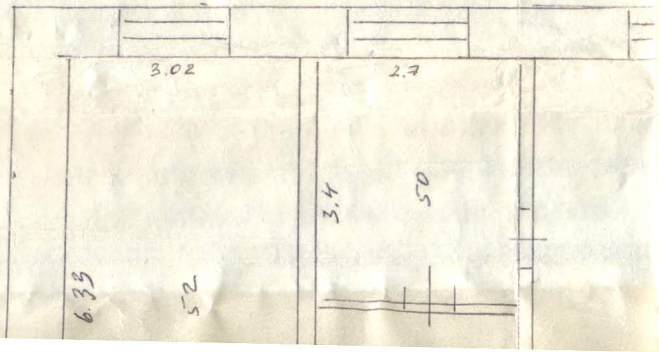

а, принимать на себя обязатель

чета по письменному согл
ов Иркутской области. Расход
ществляется в строгом соо
ановленных лимитов финансир
ченные Учреждением, расх
ходов, утвержденной Учредит

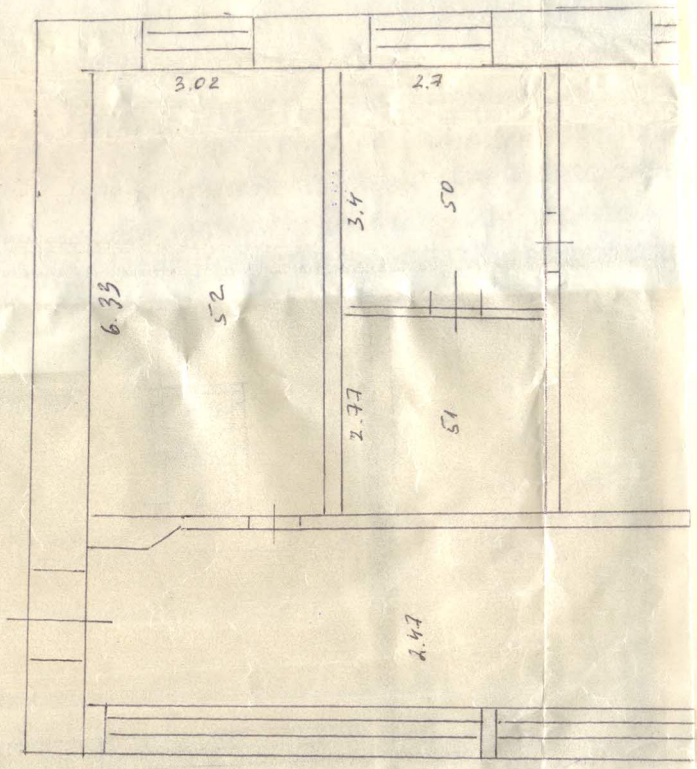

II этаж

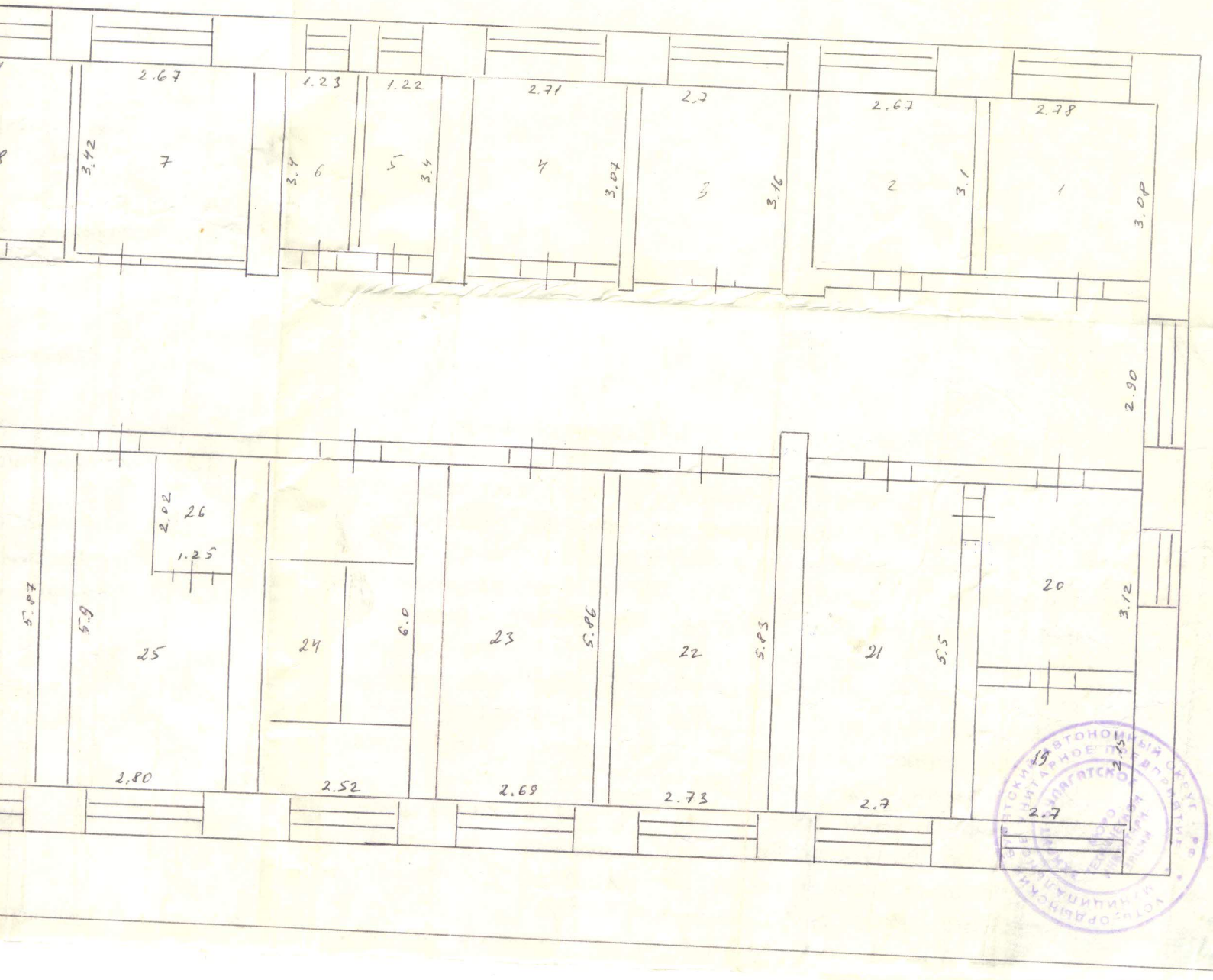
2.67
1.23
1.22
2.71
2.7
2.67
2.78
3.42
7
3.4
6
5
3.4
4
3.07
3
3.16
2
3.1
1
3.08
2.90
2.02
26
1.25
5.87
5.9
25
24
6.0
23
5.86
22
5.93
21
5.5
20
3.12
19
2.75
2.80
2.52
2.69
2.73
2.7
2.7

План М=1:100

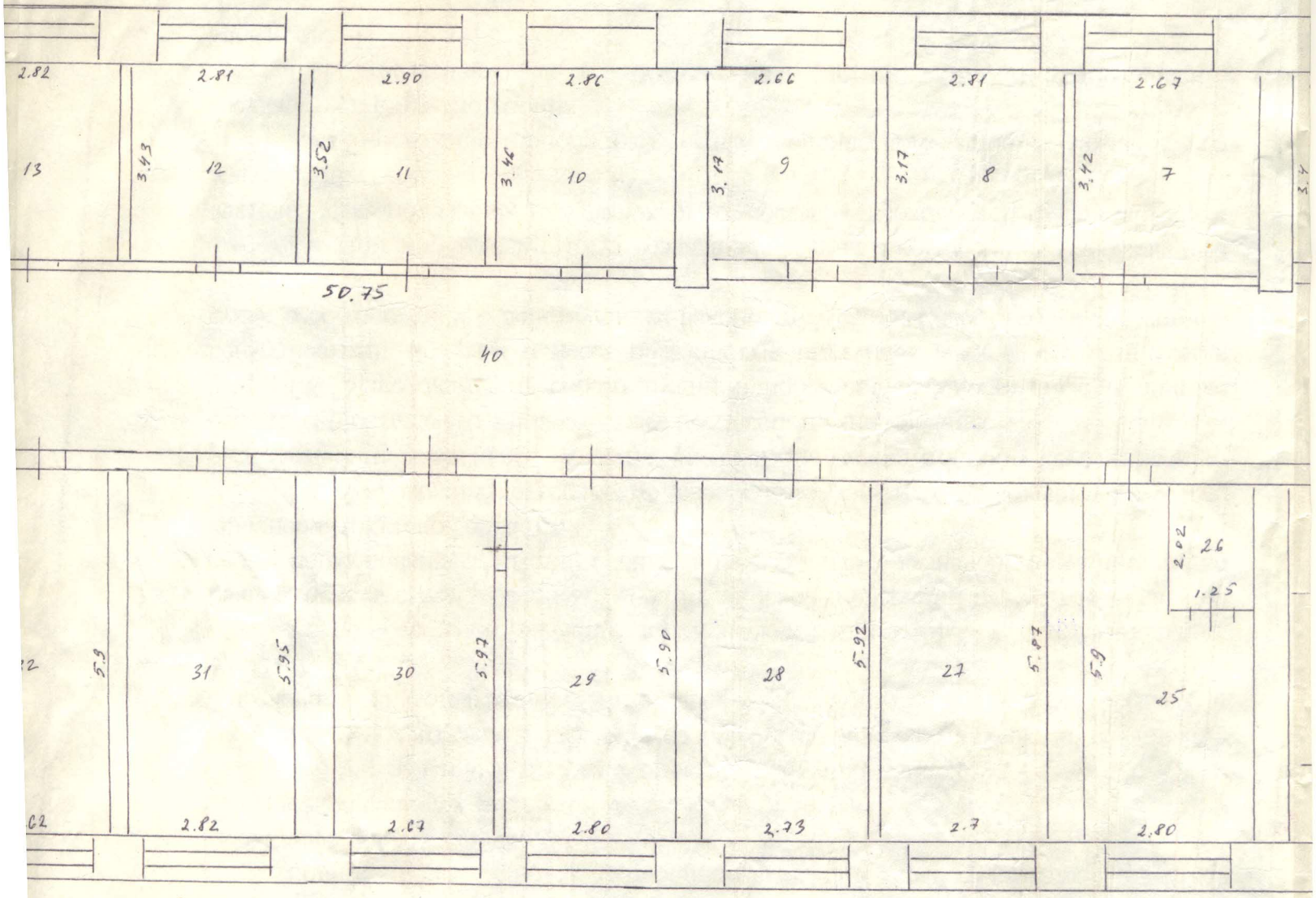
2.82
2.81
2.90
2.86
2.66
2.81
2.67
13
3.43
12
3.52
11
3.46
10
3.17
9
3.17
8
3.42
7
50.75
40
5.9
31
5.95
30
5.97
29
5.90
28
5.92
27
5.97
5.9
25
2.02
26
1.25
2.82
2.67
2.80
2.73
2.7
2.80

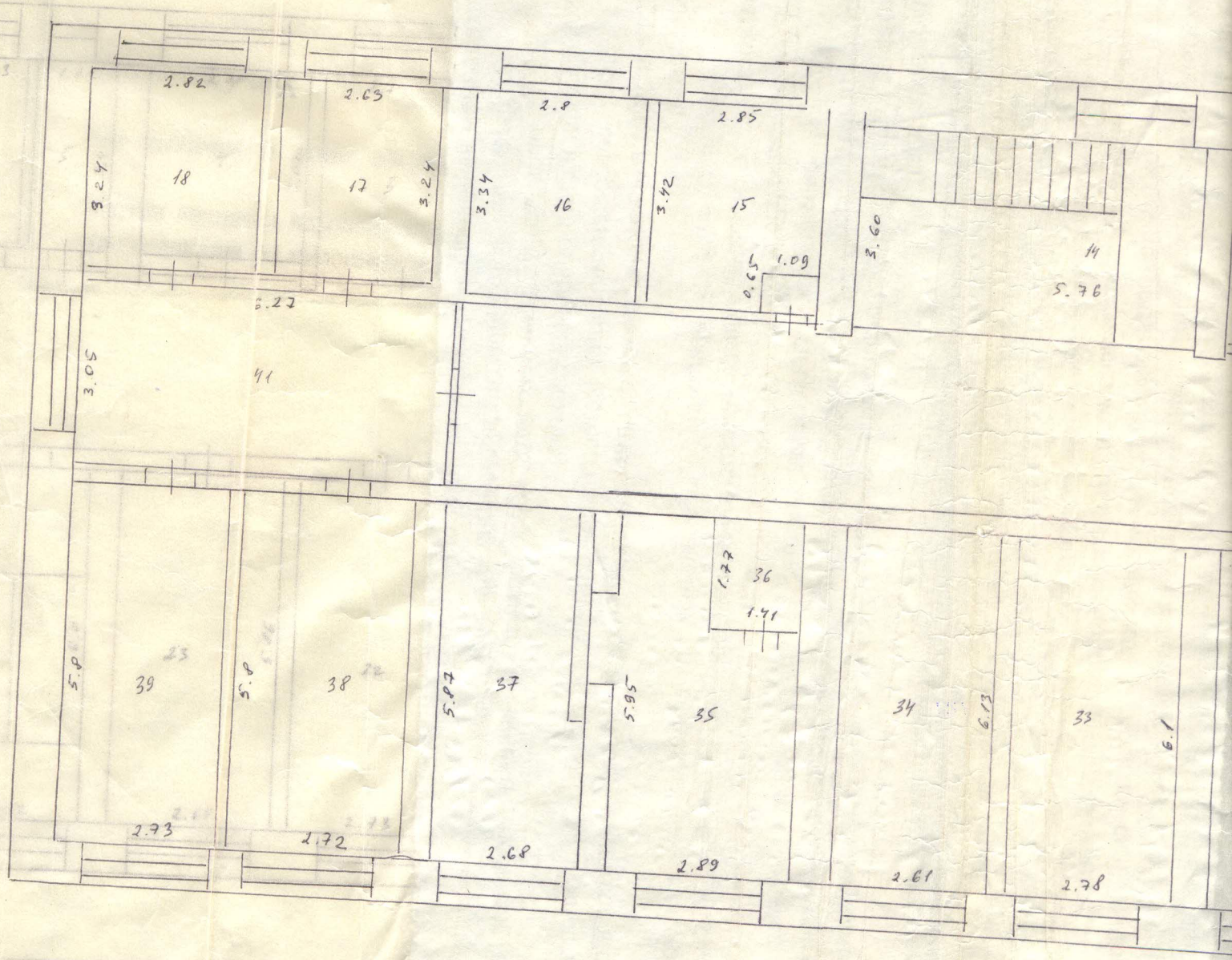
2.82
2.63
2.8
2.85
3.24
18
17
3.24
3.34
16
3.42
15
0.65
1.09
3.60
14
5.76
5.27
3.05
41
5.8
39
5.8
38
5.97
37
5.95
35
1.77
36
1.41
34
6.13
33
6.1
2.73
2.72
2.68
2.89
2.61
2.78

VI. Описание конструктивных элементов здания и определения износа

нтера А Год постройки 1972 Число этажей 9в

уппа капитальности _____ Вид внутренней отделки улучшенная

	Наименование конструктивных элементов	Описание конструктивных элементов (материал, конструкция, отделка и прочее)	Техническое состояние (осадки, трещины, гниль, и т.п.)	Удельн. вес по таблице	Поправка к удельн. весу в %	Удельн. вес констр. эл. с поправ	Износ в %	% износа к стр. гр.7х8	Тек. изм. износ в % за-менен	Тек. изм. износ в % к строе-нию
1	2	3	4	5	6	7	8	9	10	11
1	Фундаменты	бетон-ный	нижн. трещин	4	1	4	35	1,4		
2	а. Стены и их наружная отделка	кирпичные	нарушит. трещин.	28	1	28	30	8,4		
	б. Перегородки	кирпичные дощатые								
	Перекрытия: Чердачные	железобет. плиты	удовлетв	13	1	13	30	3,9		
	Перекрытия: Между-этажные	железобет. плиты								
	Перекрытия: Надподваль-ные									
	Крыша	шифер		7	1	7	–			
	Полы	бетонные дощатые окрашен, линолеум		9	1	9	10	0,9		
	Проемы: Оконные	двойные створные		9	1	9	–			
	Проемы: Дверные	дощатые								
	Внутренняя отделка	штукатурка побелка, окраска обои отделка навесного потолка		6	1	6	–			
	Сан. и электротехнические устройства: Отопление	центр.		14	1	14	–			
	Водопровод	+								
	Канализация	+								
	Г. водоснабж.									
	Ванны									
	Электроосв.	+		7	+	7	–			
	Радио	+								
	Телефон	+								
	Вентиляция	+								
	Лифты	+								
	Прочие работы			3						
			Итого:	100	X	100	X	13,79	X	

дент износа приведенных к 100 по формуле процент износа (гр. 9) х 100 / удельный вес (гр. 7) = 14 %

дорисовка

VI. Описание конструктивных элементов здания и определения износа

Литера _____ Год постройки _____ Число этажей ____

Группа капитальности _____ Вид внутренней отделки _____

№№ п-п	Наименование конструктивных элементов	Описание конструктивных элементов (материал, конструкция, отделка и прочее)	Техническое состояние (осадки, трещины, гниль, и т.п.)	Удельн. вес по таблице	Поправка к удельн. весу в %	Удельн. вес констр. эл. с поправ	Износ в %	% износа к стр. гр 7×8
1	2	3	4	5	6	7	8	9
1	Фундаменты							
2	а. Стены и их наружная отделка							
	б. Перегородки							
3	Перекрытия: Чердачные							
	Перекрытия: Между-этажные							
	Перекрытия: Надподваль-ные							
4	Крыша							
5	Полы							
6	Проемы: Оконные							
	Проемы: Дверные							
7	Внутренняя отделка							
8	Сан. и электротехнические устройства: Отопление							
	Водопровод							
	Канализация							
	Г. водоснабж.							
	Ванны							
	Электроосв.							
	Радио							
	Телефон							
	Вентиляция							
	Лифты							
9	Прочие работы							
			Итого:	100	X		X	X

Процент износа приведенных к 100 по формуле $\frac{\text{процент износа (гр. 9) x 100}}{\text{удельный вес (гр. 7)}}$ =

2.2.4.2. оборот наркотиков внесенных в список II в соответствии с Федеральным законодательством

2.2.4.3. оборот психотропных веществ, внесенных в список III в соответствии с Федеральным законодательством;

2.2.5. разработка и внедрение в практику Учреждения экономических

2.33

VI. Описание конструктивных элементов здания и определения износа

тера _____ **Год постройки** 1972 г **Число этажей** _____

ппа капитальности _____ **Вид внутренней отделки** _____

Наименование конструктивных элементов	Описание конструктивных элементов (материал, конструкция, отделка и прочее)	Техническое состояние (осадки, трещины, гниль, и т.п.)	Удельн. вес по таблице	Поправка к удельн. весу в %	Удельн. вес констр. эл. с поправ	Износ в %	% износа к стр. гр. 7х8	Тек. изм. износ в % элемента	Тек. изм. износ в % к строению
2	3	4	5	6	7	8	9	10	11
Фундаменты									
а. Стены и их наружная отделка									
б. Перегородки									
Перекрытия: Чердачные									
Перекрытия: Между-этажные									
Перекрытия: Надподваль-ные									
Крыша									
Полы									
Проемы: Оконные									
Проемы: Дверные									
Внутренняя отделка									
Сан. и электротехнические устройства: Отопление									
Водопровод									
Канализация									
Г. водоснабж.									
Ванны									
Электроосв.									
Радио									
Телефон									
Вентиляция									
Лифты									
Прочие работы									
		Итого:	100	X		X		X	

нт износа приведенных к 100 по формуле $\frac{\text{процент износа (гр. 9) x 100}}{\text{удельный вес (гр. 7)}} =$ _____ =

VII. Техническое описание пристроек и других частей здания

Наименование конструктивных элементов	Навес Литера ____	Удельн. вес по таблице	Поправки	Удельн. вес с поправ.	Литера ____	Удельн. вес по таблице	Поправки	Удельн. вес с поправ.	Литера ____	Удельн. вес
Фундаменты	бет:									
Стены и перегородки										
Перекрытия										
Крыша	шифер									
Полы										
Проемы										
Отделочные работы										
Электроосвещение										
Прочие работы										
Итого		100	X			100	X			100

Наименование конструктивных элементов	Литера ____	Удельн. вес по таблице	Поправки	Удельн. вес с поправ.	Литера ____	Удельн. вес по таблице	Поправки	Удельн. вес с поправ.	Литера ____	Удельн. вес по таблице
Фундаменты										
Стены и перегородки										
Перекрытия										
Крыша										
Полы										
Проемы										
Отделочные работы										
Электроосвещение										
Прочие работы										
Итого		100	X			100	X			100

VIII. Исчисление восстановительной стоимости здания и его частей 982

Литера по плану	Наименование здания и его частей	№ сборника	№ таблицы	Измеритель	стоимость измерения по таблице	Поправки к стоимости коэффициенты а: удел. вес	груп. капит.					Стоимость измерителя	Количество объем, м³ площадь м²	Восстан. стоимость в руб.	% износа
1	2	3	4	5	6	7	8	9	10	11	12	13	14	15	16	17
А	Помещение	5	3	м³	30	1.0		1.03					30,9	6849	2078247	1

IX. Техническое описание служебных пристроек

менование руктивных ементов	Литера Н=	Удельн. вес по таблице	Поправки	Удельн. вес с поправ.	Литера Н=	Удельн. вес по таблице	Поправки	Удельн. вес с поправ.	Литера Н=	Удельн. вес по таблице	Поправки	Удельн. вес с поправ.
енты												
перегородки												
ытия												
ы												
чные работы												
оосвещение												
е работы												
Итого		100	X			100	X			100	X	
улы для подсчета ади, объема												

аименование нструктивных элементов	Литера Н=	Удельн. вес по таблице	Поправки	Удельн. вес с поправ.	Литера Н=	Удельн. вес по таблице	Поправки	Удельн. вес с поправ.	Литера Н=	Удельн. вес по таблице	Поправки	Удельн. вес с поправ.
аменты												
ы и перегородки												
крытия												
ша												
мы												
лочные работы												
троосвещение												
ие работы												
Итого		100	X			100	X			100	X	
улы для подсчета ади, объема												

X. Исчисление стоимости служебных построек

Наименование построек	№ сборника	№ таблицы	Измеритель	стоимость измерения по таблице	Поправки к стоимости коэффициенты а: удел. вес	груп. капит.				Стоимость измерителя	Количество объем, $м^3$ площадь $м^2$	Восстан. стоимость в руб.	% износа	Действит. стоимость в руб.
2	3	4	5	6	7	8	9	10	11	12	13	14	15	16

XI. Ограждения и сооружения (замощения) на участке

Литера	Наименование ограждений и сооружений	Металл, конструкция	Размеры: длина м.	Размеры: ширина высота	площадь кв. м.	№ сборника	№ таблицы измери-тель	Стоимость изм-ля по таблице	поправки на климат	восстанов. стоимость в руб.	% износа	Действит. стоимость в руб.

XII. Общая стоимость (в руб.)

В ценах какого года	Основные строения: восстановительная	Основные строения: действительная	Служебные постройки: восстановительная	Служебные постройки: действительная	Сооружения: восстановительная	Сооружения: действительная	Всего: восстановительная	Всего: действительная
1996	2078247	1787292	—	—	—	—	2078247	1787
	Один	миллион	семьдесят	восемьдесят	семь			
	тысяч	двести	девяносто	два	руб			

"30" ноября 200 3 г. Исполнил: _____ (Вохрамеев

"30" ноября 200 3 г. Проверил: _____ (Шахмат

"30" ноября 200 3 г. Начальник бюро: _____ (Шахмат

XIII. Отметка о последующих обследованиях

Дата обследования	"19" 11 200 7 г.	"___" _____ 200 __ г.	"___" _____ 20
Обследовал			
Проверил			
Начальник бюро			

современном уровне лесоустр...

Прошито и
пронумеровано
Листов 11
Директор филиала
"Ростехинвентаризация-
федеральное БТИ" по У-
ОБАО